

1 REFORMA DOS REVESTIMENTOS
ESC.: 1:25

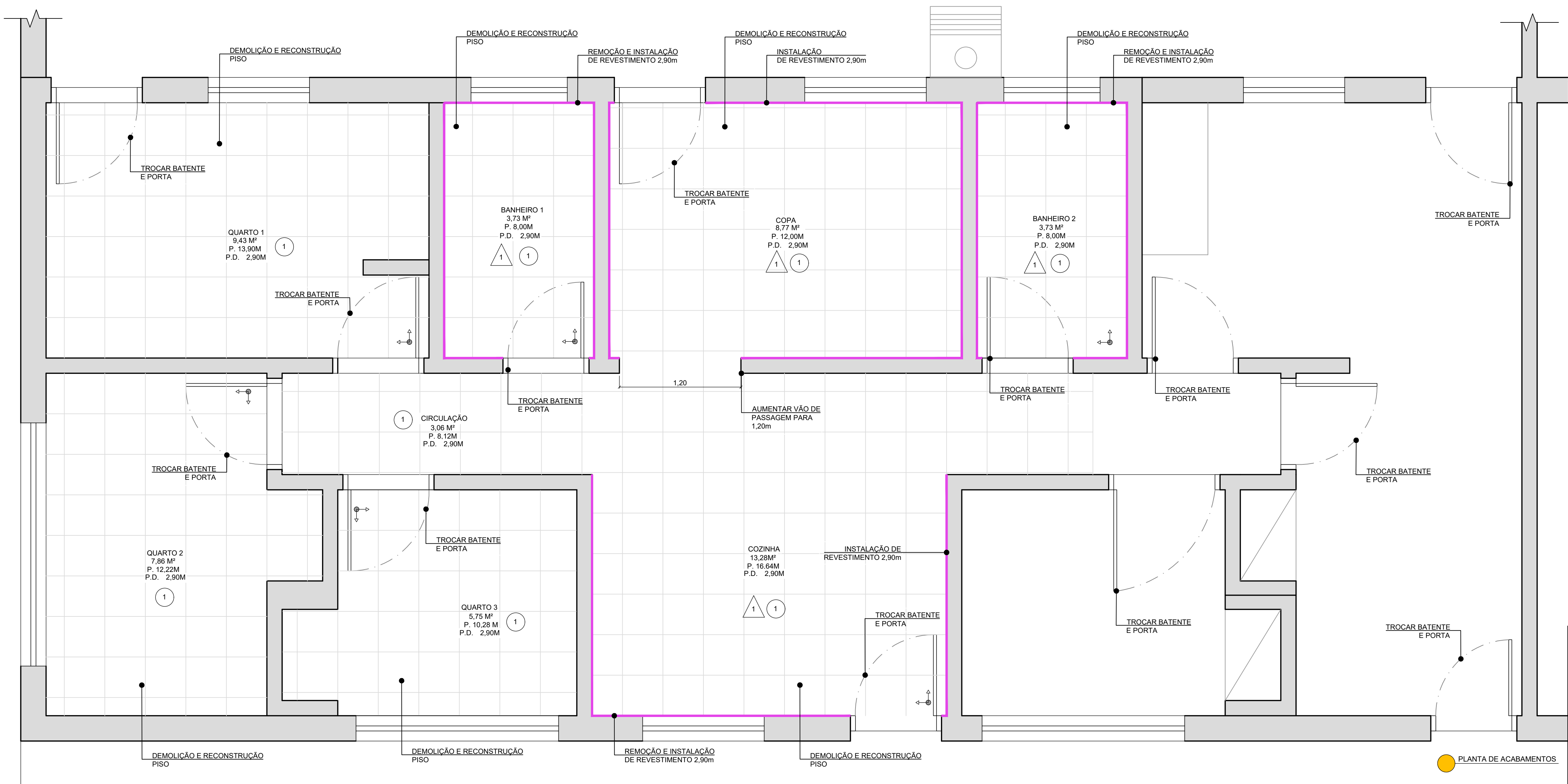

ESPECIFICAÇÕES

<div></div> PISO
1 - CONCRETO DESEMPENADO COM JUNTAS SERRADA
2 - GRANILITE (COR A DEFINIR)
3 - CERÂMICA 40x40 cm, PEI 5, COR BRANCO GELO, ANTIDERRAPANTE

<div></div> PAREDE
1 - CERÂMICA 33x45cm, COR BRANCO GELO, FAIXA CERÂMICA 10x10cm (Cor a definir) E PINTURA ACRILICA COR BRANCO GELO (ver ampliações)
2 - PINTURA ACRILICA COR BRANCO GELO

<div></div> TETO
1 - FORRO DE GESSO ACARTONADO COM MASSA CORRIDA E PINTURA PVA COR BRANCO NEVE

LEGENDA

DIVISÓRIAS - DV
<div></div> GRANITO CINZA ANDORINHA - esp. 30 mm / alt. 120cm / lar. 70cm - FRALDÁRIO (MASC. e FEMIN.)

LEGENDA DE JANELAS - JANELAS DE ALUMINIO						
REF.	Dimensões (cm)	Área(m²)	Quant.	ÁreaTotal (m²)	h do peitoril(cm)/Tipo	AMBIENTES
JA-1	70 x 77	0,54	06	3,24	1,65 cm - Basculante	Sanitários, Masculino e Feminino

LEGENDA DE PORTAS - PORTAS EM MADEIRA COM PINTURA				
REF.	Dimensões (cm)	Quantidade	TIPO	AMBIENTES
PM1	60 x 1600	08	01 folha - de abrir rev. com laminado melamínico*	Sanitários, Masculino e Feminino
PM1	80 x 2100	08	01 folha - de abrir em madeira	Sanitários, Masculino e Feminino

VÃO DE PORTA EXISTENTE, FAZER A CONFERÊNCIA ANTES DA EXECUÇÃO.

LEGENDA:	
<div></div>	INDICAÇÃO NÍVEIS PLANTA E CORTE
<div></div>	INDICAÇÃO DE CORTES
<div></div>	INDICAÇÃO DE FACHADAS
<div></div>	INDICAÇÃO DE PORTAS E JANELAS
<div></div>	INDICAÇÃO DE VISTAS
<div></div>	INDICAÇÃO DE INCLINAÇÃO
<div></div>	ESPECIFICAÇÕES DE MATERIAIS
<div></div>	INDICAÇÃO DE EIXOS
<div></div>	INDICAÇÃO DE ELEMENTOS (BANCADAS, PRATELEIRAS E ETC.)

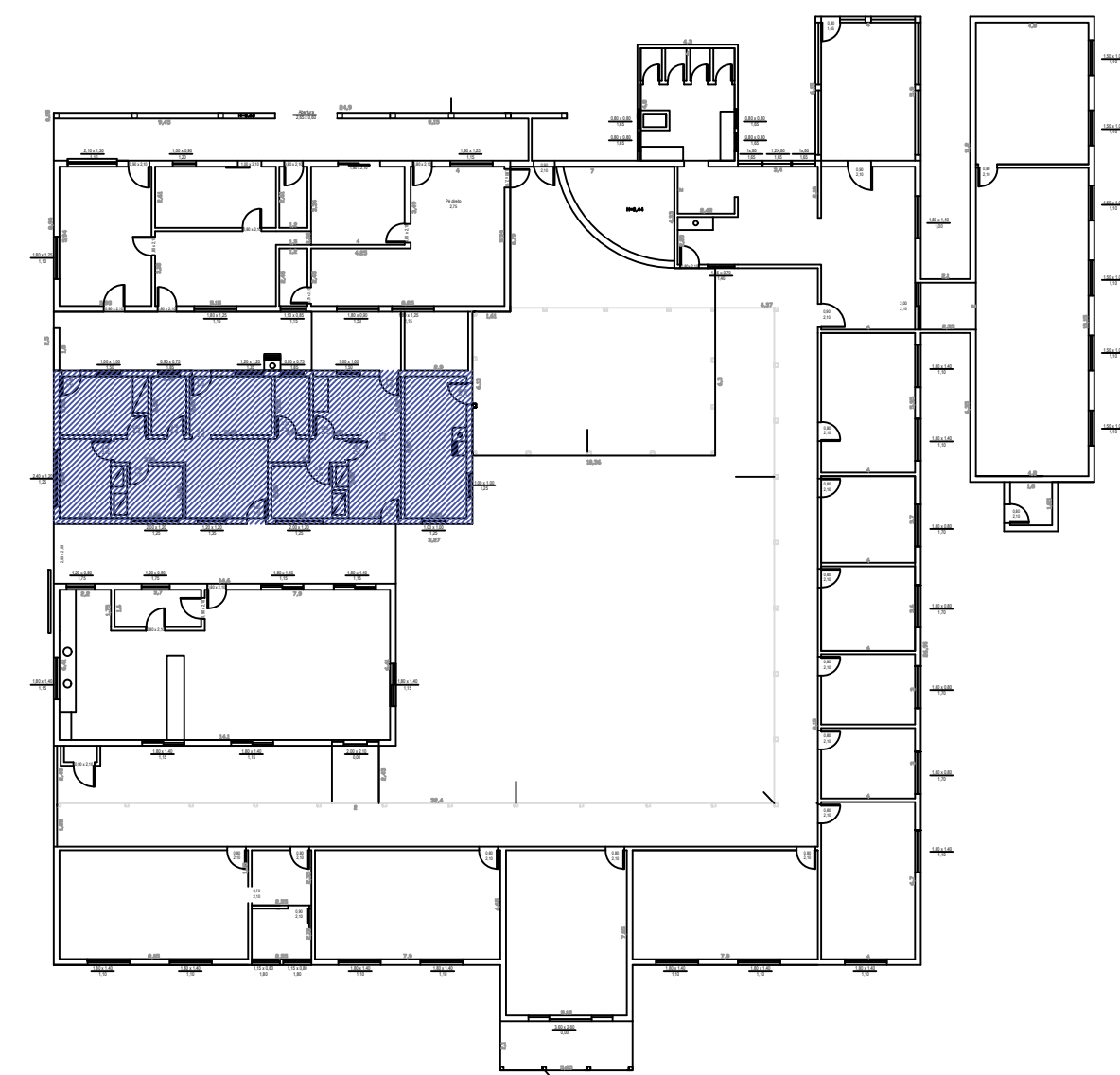

PLANTA CHAVE



PREFEITURA MUNICIPAL DE MACATUBA

SECRETARIA MUNICIPAL DE INFRAESTRUTURA,
DESENVOLVIMENTO URBANO, SERVIÇOS E ZELADORIA
SEDURB - DIVISÃO DE ENGENHARIA

Rua Arlindo Batista Artioli, 5-40, Centro, CEP 17290-035 - Macatuba/SP
CNPJ 46.200.853/0001-78 | Fone: (14) 3298-9800 | Email: engenharia@macatuba.sp.gov.br

TÍTULO: REFORMA DA CRECHE MUNICIPAL DESIDÉRIO MINETTO, NO MUNICÍPIO DE MACATUBA/SP	FOLHA: ARQ. 11-11
--	--------------------------------

PROJETO: REFORMA DA COZINHA, DORMITÓRIOS E BANHEIROS
--

PROPRIETÁRIO: PREFEITURA MUNICIPAL DE MACATUBA - ESTADO DE SÃO PAULO
--

ENDEREÇO DA OBRA: AV. CORONEL VIRGÍLIO ROCHA, Nº 17-36, CENTRO, MACATUBA/SP	QUADRO DE ÁREAS:
---	-------------------------

ART/RBT:	ESCALA: INDICADAS
-----------------	-----------------------------

DATA: FEV/2025	LOCALIZAÇÃO:
--------------------------	---------------------

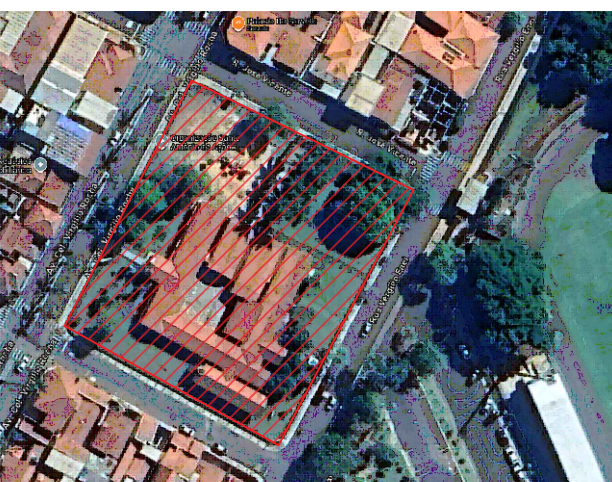

Fonte: Google Earth

RESPONSÁVEL TÉCNICO PELO PROJETO
Tayná Pegatim Valezi
Engenheira Civil - CREA Nº 5.070.457.252

SECRETÁRIO MUNICIPAL DE INFRAESTRUTURA,
DESENVOLVIMENTO URBANO, SERVIÇOS E
ZELADORIA
Armando Soares O. Júnior

PREFEITO MUNICIPAL
Anderson Ferreira